



*Associação dos Analistas e Profissionais de
Investimento do Mercado de Capitais*

*Membro da Association of Certified
International Investment Analysts - ACIIA*

Missão e Estrutura Organizacional

Preparada para:
Conselho Diretor

Missão APIMEC Rio

- Aprimoramento técnico e acadêmico do ***Profissional de Investimento***
- Defesa de posições que contribuam para o desenvolvimento do mercado de capitais
- Defesa da divulgação pelas companhias abertas de amplas informações aos investidores
- Promoção da democratização do capital das empresas

Profissionais de Investimento

- análise de valores mobiliários
- análise de crédito
- análise de demonstrações financeiras
- análise de risco
- análise de investimentos
- administração de fundos ou carteiras de investimento
- análise econômica
- underwriting
- análise técnica
- análise de papéis de renda fixa
- elaboração de estratégia de atuação nos mercados
- relacionamento com investidores
- agentes autônomos de investimento
- operadores de mesa
- consultoria financeira
- consultoria de investimentos.

Ao todo são 16 Categorias!!!

Estrutura Diretoria

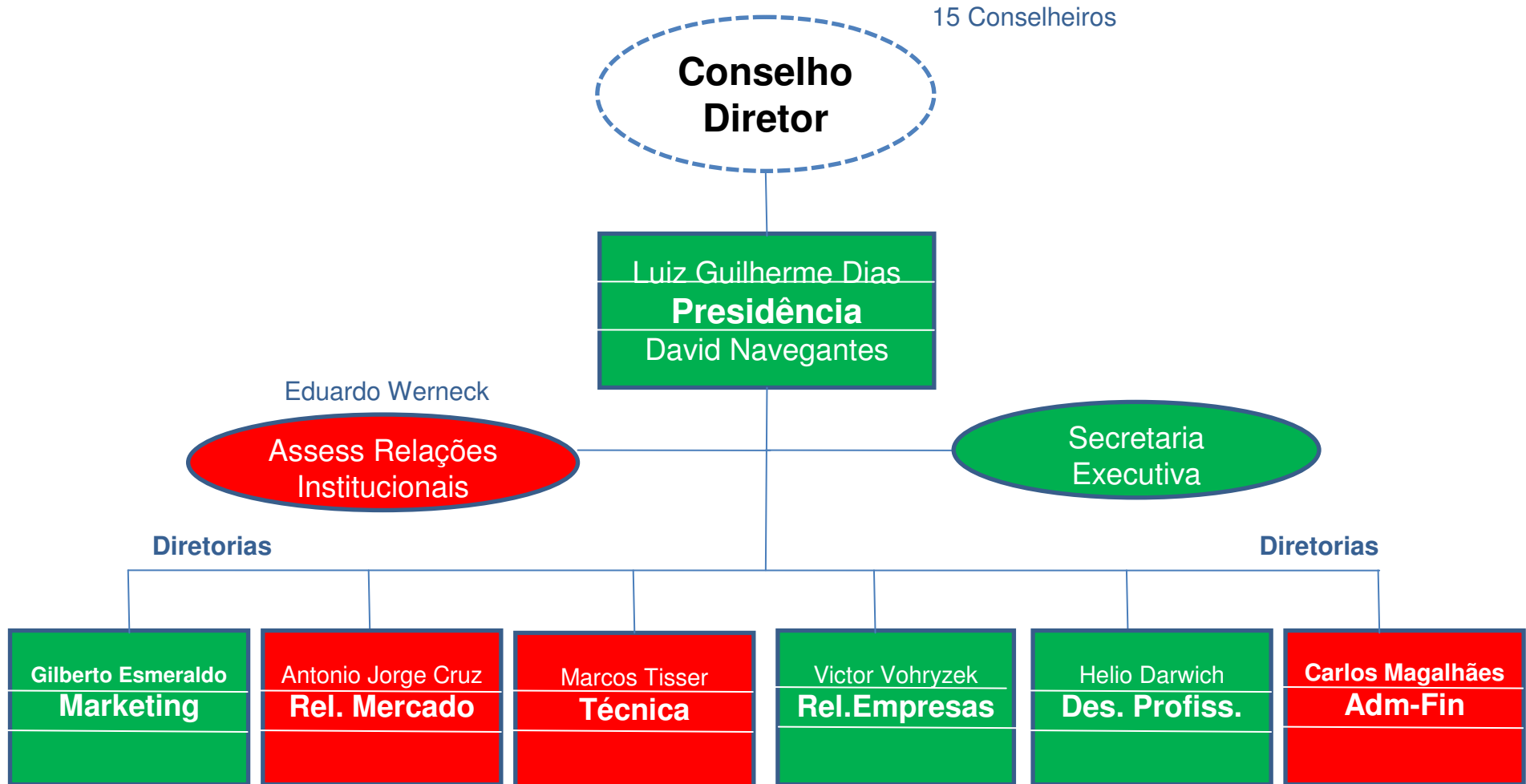

 Centro de Resultado  Centro de Custo

Estrutura Diretoria / Secretaria

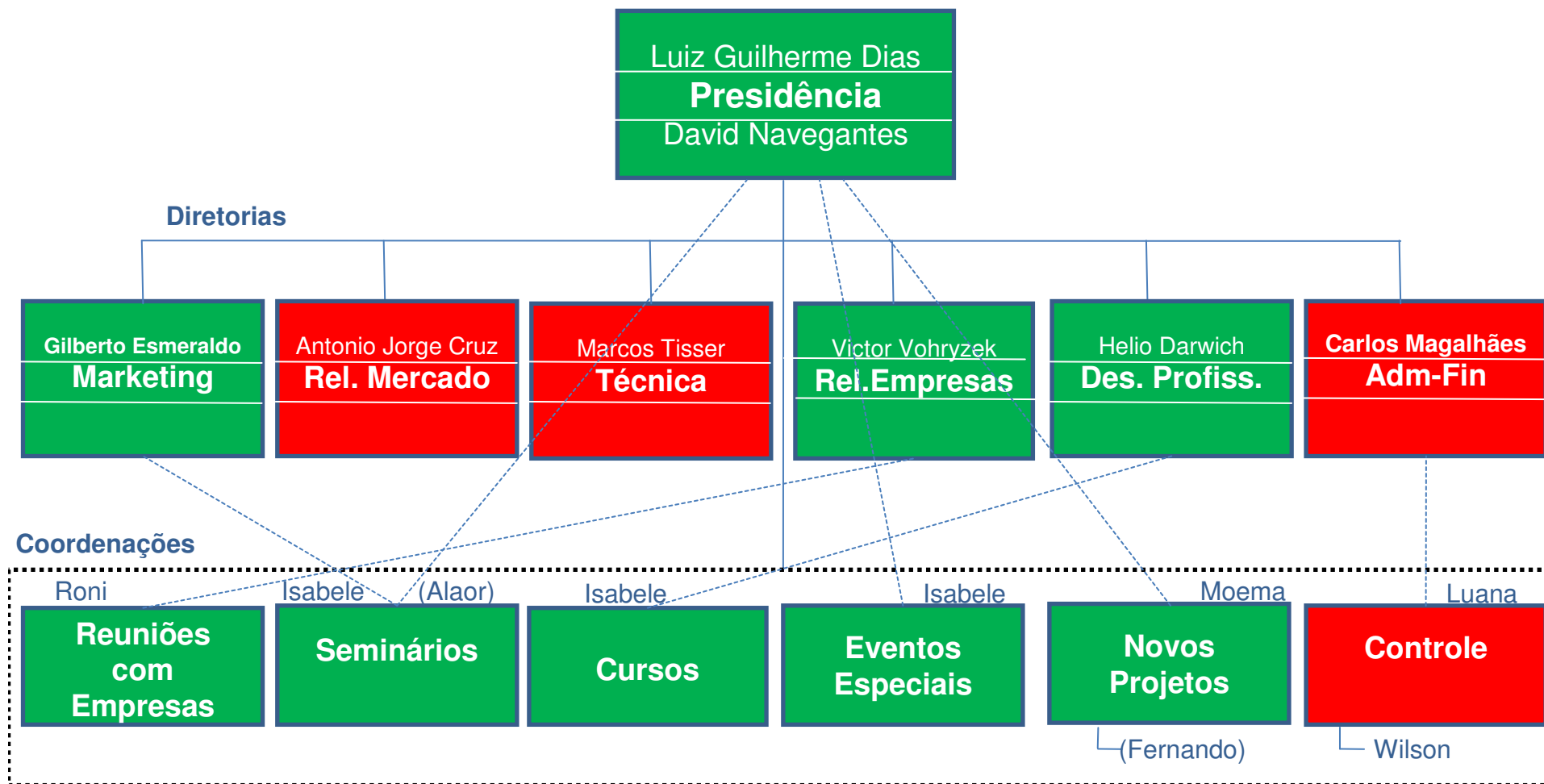

 Centro de Resultado  Centro de Custo